

Morada Nova/CE, 26 de junho de 2024.

MESA DIRETORA DA CÂMARA MUNICIPAL DE VEREADORES.

MENSAGEM AO PROJETO DE LEI Nº 035 /2024.

Senhores Vereadores,

Respeitosamente, encaminho para a elevada apreciação de Vossas Excelências o PROJETO DE LEI que assim disciplina: **Dispõe sobre a criação de logradouro público no Município de Morada Nova/CE, com a seguinte denominação: Rua Sidney Lima da Silva (BACANA), e dá outras providências.**

A homenagem é justa, tendo em vista a biografia anexa. De tal forma, como é necessário denominar logradouro deste município, nada mais justo que homenagear a família com o nome do saudoso Sidney Lima da Silva (BACANA).

Diante de tais argumentos espero ter sensibilizado Vossas Excelências no sentido de que vote favorável a esse Projeto de Lei

Atenciosamente,

Vereador autor:



JOSÉ WEDER BASÍLIO RABELO

CÂMARA MUNICIPAL DE MORADA NOVA - CE.
PROTOCOLO DE RECEBIMENTO
Nº 248 2706 2024
Camila Lima
Responsável pelo Protocolo

PROJETO DE LEI Nº 035 /2024, DE 26 DE JUNHO DE 2024.

OBJETO: *Dispõe sobre a criação de logradouro público no Município de Morada Nova/CE, com a seguinte denominação: Rua Sidney Lima da Silva (BACANA), e dá outras providências.*

O Vereador José Weder Basílio Rabelo, no uso da atribuição que lhe confere o artigo 73, inciso I, do Regimento Interno, apresenta para a apreciação desta Casa de Leis o seguinte projeto de lei:

O Prefeito Municipal de Morada Nova/CE, no uso de suas atribuições legais que lhe são conferidas, faz saber que a Câmara Municipal aprovou e eu sanciono e promulgo a seguinte Lei Municipal:

Art. 1º. Fica criado o logradouro público no Município de Morada Nova/CE, compreendido pelo Bairro Dionisio Matos de Fontes, com localização no sentido SUL ao NORTE, de formato irregular e limitando-se com as seguintes dimensões e limitações:

- **AO SUL:** Inicia-se a descrição deste perímetro no vértice P. 01 com coordenadas UTM (E 572902,29 / N 9436026,97) segue com distância (m) de 12,06 e azimute geodésico de 276°1'60"; chegando no vértice P. 02 com coordenadas UTM (E 572890,29 / N 9436028,15), situado no limite a AVENIDA JOÃO ANDRADE NÂNTUA (RODOVIA ESTADUAL CE 265);

- **AO OESTE:** Saindo do vértice P. 02 com coordenadas UTM (E 572890,29 / N 9436028,15) segue com distância (m) de 204,04 e azimute de 0°0'0"; chegando no vértice P. 03 com coordenadas UTM (E 572890,29 / N 9436232,19), situado no limite o IMÓVEL URBANO (TERRENO) de Proprietários: MARIA ALBA MOREIRA BANDEIRA (CPF: 713.734.703-27 e RG: 1.29.339 SSP-CE) e seu esposo FRANCISCO ALVES BANDEIRA (CPF: 154.891.163-15 e RG: 2468830/90 2ª Via SSP/CE);

- **AO NORTE:** Continuando no vértice P. 03 com coordenadas UTM (E 572890,29 / N 9436232,19) segue com distância (m) de 15,20 e azimute de 52°13'49"; chegando no vértice P. 04 com coordenadas UTM (E 572902,29 / N 9436241,52); situado no limite a ÁREA DO DNOCS (Departamento Nacional de Obras Contra as Secas);

- **AO LESTE:** Dando continuidade no P. 04 com coordenadas UTM (E 572902,29 / N 9436241,52) segue com distancia (m) de 214,55 e azimute de 0°0'0"; assim fechando a poligonal da área no vértice P. 01 com coordenadas UTM (E 572902,29 / N 9436026,97), situado no limite o IMÓVEL URBANO (TERRENO) de Proprietários: MARIA ALBA MOREIRA BANDEIRA (CPF: 713.734.703-27 e RG: 1.29.339 SSP-CE) e seu esposo FRANCISCO ALVES BANDEIRA (CPF: 154.891.163-15 e RG: 2468830/90 2ª Via SSP/CE).

§ 1º. O logradouro público mencionado no *caput* deste artigo respeita a largura mínima definida por Lei Municipal, é composto por uma área total de 2.511,53 m² e perfaz um perímetro de 445,85 m.

§ 2º. Fica denominada de Rua Sidney Lima da Silva (BACANA), o logradouro disciplinado pelo *caput* deste artigo.

Art. 2º. As despesas decorrentes da aplicação desta Lei correrão por conta de dotações próprias do orçamento vigente.

Art. 3º. O Poder Executivo Municipal proporcionará ampla divulgação dos direitos assegurados na presente lei.

Art. 4º. Esta lei entrará em vigor na data de sua publicação, revogadas as disposições em contrário.

Câmara Municipal de Morada Nova/CE, aos 26 de junho de 2024.

Vereador autor:



JOSÉ WEDER BASÍLIO RABELO

BIOGRAFIA

SIDNEY LIMA DA SILVA

Sidney Lima da Silva, conhecido em Morada Nova como o "BACANA", nasceu no dia 01 de março de 1964.

Pessoa simples, de bom caráter, dotado de um carisma imenso, conseguia encantar a todos, com seu bom humor, fazendo sempre as pessoas rirem, criando uma atmosfera leve e descontraída.

Sidney se identificou desde pequeno com os ritmos musicais e a percussão era sua vocação, ainda menino, já utilizava as painéis de sua mãe, como peças de uma bateria, mostrando desde já seu talento rítmico.

O contato direto com a música, se deu em 1982, com o ingresso na Banda Municipal de Morada Nova "Expedito Raulino", onde tocava os instrumentos tambor de caixa e tambor de bumbo.

Foi casado com Maria Alzenir Oliveira e dessa relação matrimonial, nasceram duas filhas, Amanda e Ananda.

Sidney faleceu no dia 14 de maio de 2016, com 52 anos, vítima de um AVC.

Câmara Municipal de Morada Nova/CE, aos 26 de junho de 2024.

Vereador autor:



JOSÉ WEDER BASÍLIO RABELO

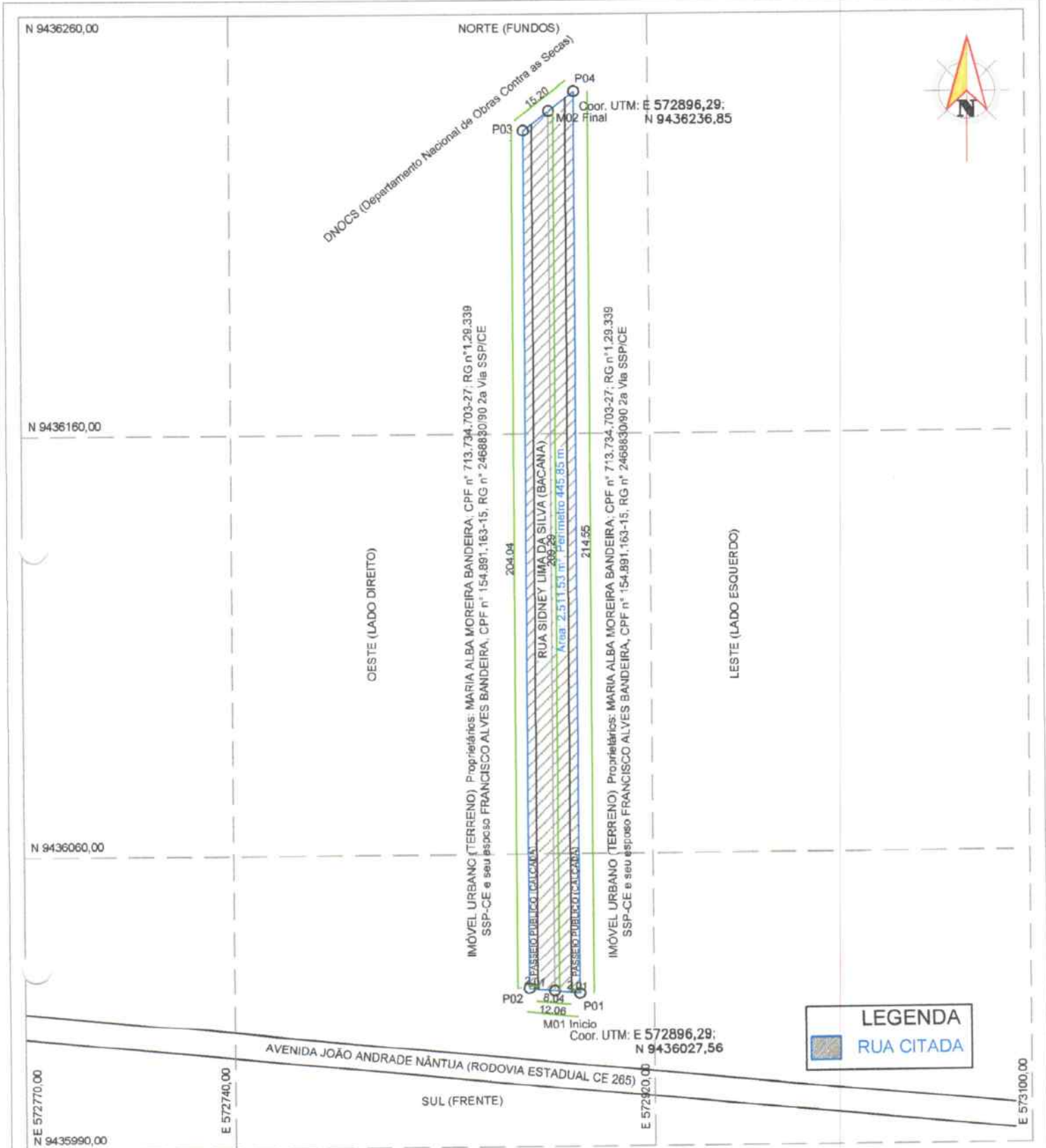

NORTE (FUNDOS)
 DNOCs (Departamento Nacional de Obras Contra as Secas)
 P03
 15,20
 P04
 M02 Final
 Coord. UTM: E 572896,29;
 N 9436236,85

N 9436160,00

N 9436060,00

N E 572770,00
 N 9435990,00

OESTE (LADO DIREITO)

LESTE (LADO ESQUERDO)

IMÓVEL URBANO (TERRENO) Proprietários: MARIA ALBA MOREIRA BANDEIRA, CPF n° 713.734.703-27; RG n° 1.29.339
 SSP-CE e seu esposo FRANCISCO ALVES BANDEIRA, CPF n° 154.891.163-15; RG n° 246863090 2a Vía SSP/CE

IMÓVEL URBANO (TERRENO) Proprietários: MARIA ALBA MOREIRA BANDEIRA, CPF n° 713.734.703-27; RG n° 1.29.339
 SSP-CE e seu esposo FRANCISCO ALVES BANDEIRA, CPF n° 154.891.163-15; RG n° 246863090 2a Vía SSP/CE

P02
 8,04
 12,06
 M01 Início
 Coord. UTM: E 572896,29;
 N 9436027,56

LEGENDA
 RUA CITADA

AVENIDA JOÃO ANDRADE NÂNTUA (RODOVIA ESTADUAL CE 285)
 SUL (FRENTE)

Responsável Técnico:
 REGIOMARIO DE ALMEIDA RABELO
 ENGENHEIRO CIVIL;
 ESPECIALISTA EM GEOPROCESSAMENTO E GEORREFERENCIAMENTO
 CREA-CE 350550CE; RNP: 1619625121

LEVANTAMENTO PLANIALTIMETRICO GEORREFERENCIADO			
SERVIÇO:	LOCAÇÃO E SITUAÇÃO DO IMÓVEL (DATUM SIRGAS 2000)		
DESCRIÇÃO:	LEVANTAMENTO LOCAÇÃO E SITUAÇÃO DA RUA		
OBJETIVO:	PROJETO DE CRIAÇÃO DA RUA CITADA		
RUA SIDNEY LIMA DA SILVA (BACANA) BAIRO: DIONISIO MATOS DE FONTES			
PROP. A:	LICAD.:	DATA:	PLANCHA:
INDICADAS	MORADA NOVA-CE	25 DE JUNHO DE 2024	UNICA
ÁREA DA RUA:	PERÍMETRO DA RUA:	DIMENSÕES DA RUA:	
2.511,53 m ²	445,85 m	Largura: 12,06 m; Comprimento: 209,29 m	



**MORADA NOVA
ENGENHARIA**

 (88)9.9797-4886



@MORADANOVA.ENGENHARIA



MORADA NOVA/CE

MORADA NOVA ENGENHARIA, CONSTRUCOES E SERVICOS LTDA

CNPJ: 06.892.426/0001-83; CREA – CE: 43278

Rua J, nº 120, Granville, Bairro Planalto do Aeroporto, Morada Nova – CE.

LEVANTAMENTO PLANIMETRICO
GEORREFERENCIAMENTO DE UMA
RUA SIDNEY LIMA DA SILVA (BACANA)

ENDEREÇO DA RUA: RUA SIDNEY LIMA DA SILVA (BACANA), s/nº, BAIRRO DIONISIO MATOS DE FONTES,
CIDADE DE MORADA NOVA-CE - CEP: 62.940-000.

MORADA NOVA-CE
JUNHO DE 2024

MEMORIAL TÉCNICO DESCRITIVO DA RUA SIDNEY LIMA DA SILVA (BACANA)

LOCALIZAÇÃO DA RUA:

RUA SIDNEY LIMA DA SILVA (BACANA), s/n°, BAIRRO DIONISIO MATOS DE FONTES,
CIDADE DE MORADA NOVA-CE - CEP: 62.940-000.

DESCRIÇÃO DA RUA

A rua é composta de medidas irregulares, seu formato geométrico sendo irregular, tendo sua área conforme discriminação abaixo:

- Área total da Rua: **2.511,53 m²**;
- Perímetro da Rua: **445,85 m**.

DESCRIÇÃO DO PERÍMETRO DA RUA:

Conforme a planta de locação georreferenciada da rua em anexo, ela é plana e tem um formato irregular, limitando-se com as seguintes dimensões e limitações:

- **AO SUL:** Inicia-se a descrição deste perímetro no vértice **P. 01** com coordenadas UTM (E **572902,29** / N **9436026,97**) segue com distancia (m) de **12,06** e azimute geodésico de **276°1'60"**; chegando no vértice **P. 02** com coordenadas UTM (E **572890,29** / N **9436028,15**), situado no limite a **AVENIDA JOÃO ANDRADE NÂNTUA (RODOVIA ESTADUAL CE 265)**;
- **AO OESTE:** Saindo do vértice **P. 02** com coordenadas UTM (E **572890,29** / N **9436028,15**) segue com distancia (m) de **204,04** e azimute de **0°0'0"**; chegando no vértice **P. 03** com coordenadas UTM (E **572890,29** / N **9436232,19**), situado no limite o **IMÓVEL URBANO (TERRENO) Proprietários: MARIA ALBA MOREIRA BANDEIRA; CPF nº 713.734.703-27; RG nº 1.29.339 SSP-CE e seu esposo FRANCISCO ALVES BANDEIRA, CPF nº 154.891.163-15, RG nº 2468830/90 2a Via SSP/CE;**
- **AO NORTE:** Continuando no vértice **P. 03** com coordenadas UTM (E **572890,29** / N **9436232,19**) segue com distancia (m) de **15,20** e azimute de **52°13'49"**; chegando no vértice **P. 04** com coordenadas UTM (E **572902,29** / N **9436241,52**); situado no limite a **ÁREA DO DNOCS (Departamento Nacional de Obras Contra as Secas)**;
- **AO LESTE:** Dando continuidade no **P. 04** com coordenadas UTM (E **572902,29** / N **9436241,52**) segue com distancia (m) de **214,55** e azimute de **0°0'0"**; assim fechando a poligonal da área no vértice **P. 01** com coordenadas UTM (E **572902,29** / N **9436026,97**), situado no limite o **IMÓVEL URBANO (TERRENO) Proprietários: MARIA ALBA MOREIRA BANDEIRA; CPF nº 713.734.703-27; RG nº 1.29.339 SSP-CE e seu esposo FRANCISCO ALVES BANDEIRA, CPF nº 154.891.163-15, RG nº 2468830/90 2a Via SSP/CE.**

A rua é composta por uma área total de **2.511,53 m²**, perfazendo um perímetro de **445,85 m**.

CONSIDERAÇÕES FINAIS

Assim, encerro este memorial técnico descritivo com todas as coordenadas aqui descritas estão georeferenciadas ao Sistema Geodésico Brasileiro (SGB), a partir da estação transportadora, de coordenadas, e encontram-se representadas no sistema UTM, referenciadas ao meridiano central 39°, fuso 24 M, tendo o Datum: SIRGAS 2000, Todos os Azimutes geodésicos, distâncias, área e perímetro foram calculados no plano de projeção UTM.

REGIOMARIO DE ALMEIDA
RABELO:00617200386

Assinado de forma digital por REGIOMARIO
DE ALMEIDA RABELO:00617200386
Dados: 2024.06.25 10:31:03 -03'00'

Morada Nova-CE, 25 de junho de 2024.

Responsável Técnico:

REGIOMARIO DE ALMEIDA RABELO

ENGENHEIRO CIVIL;

ESPECIALISTA EM GEOPROCESSAMENTO E GEORREFERENCIAMENTO

CREA-CE 350550CE; RNP: 1619625121